

ELEWACJA PÓŁNOCNA
skala 1:100

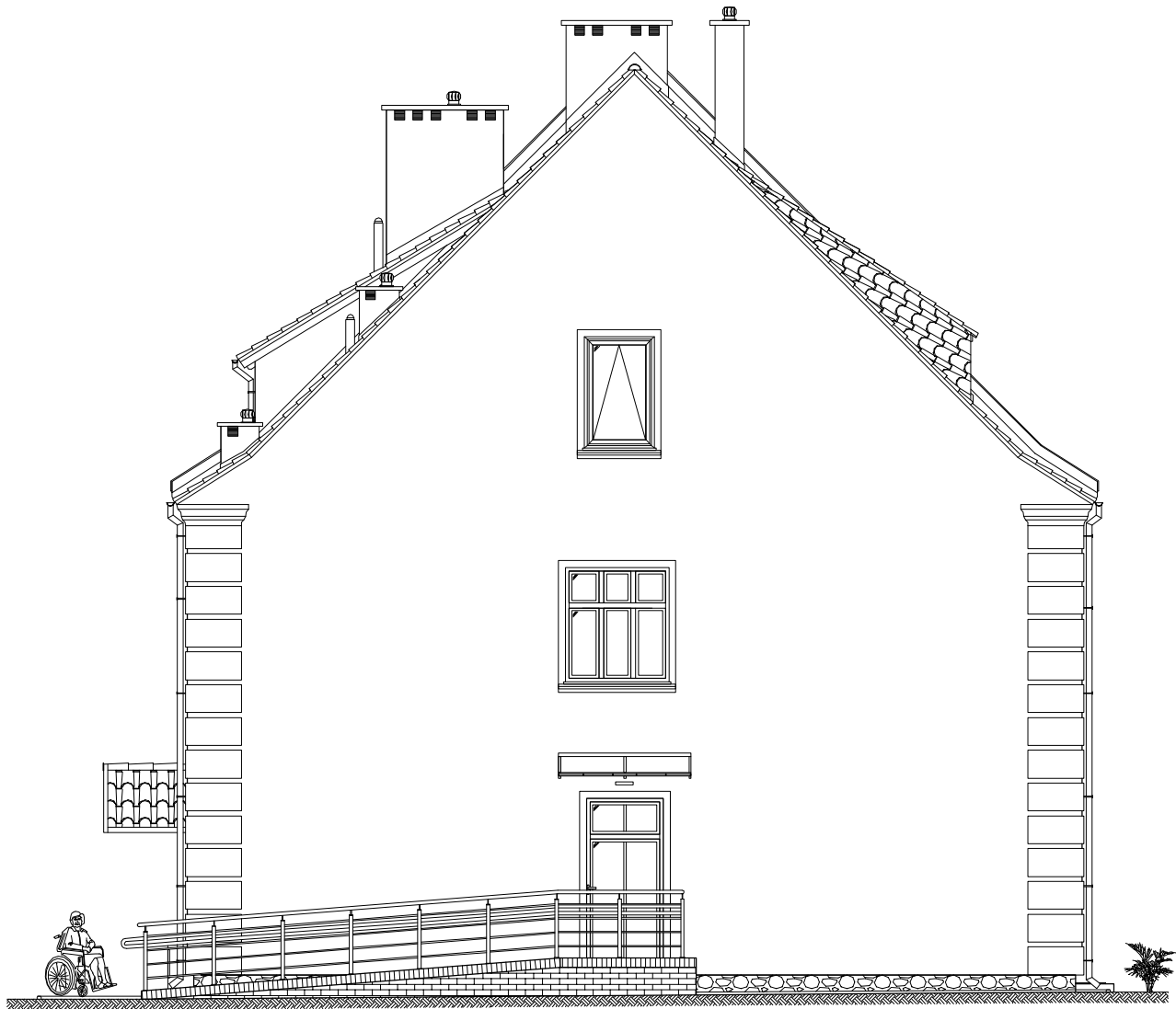

PROJEKT ARCHITEKTONICZNO - BUDOWLANY Poprawa efektywności energetycznej budynku nr 4 Zespołu Szkół im. Macieja Rataja przy ul. W. Łukasińskiego w Reszlu wraz ze zmianą sposobu użytkowania na Powiatowy Dom Dziecka		
Inwestor: Powiat Kętrzyński 11-400 Kętrzyn, Plac Grunwaldzki 1		
Adres: obręb 0002 Reszel , dz. nr ewid. 75/5 11-440 Reszel, ul. W. Łukasińskiego 4		
Nazwa rys.: Elewacja północna		
Projektant (specjalność konstrukcyjno-budowlana i architektoniczna): inż. Danuta Rudnicka upr. nr BŁ/112/88		Podpis:
Opracowanie: mgr inż. Marcin Dobrzyński		Podpis:
Branża:	Architektura	Rys. nr: A9
Skala:	1:100	
		Strona nr: