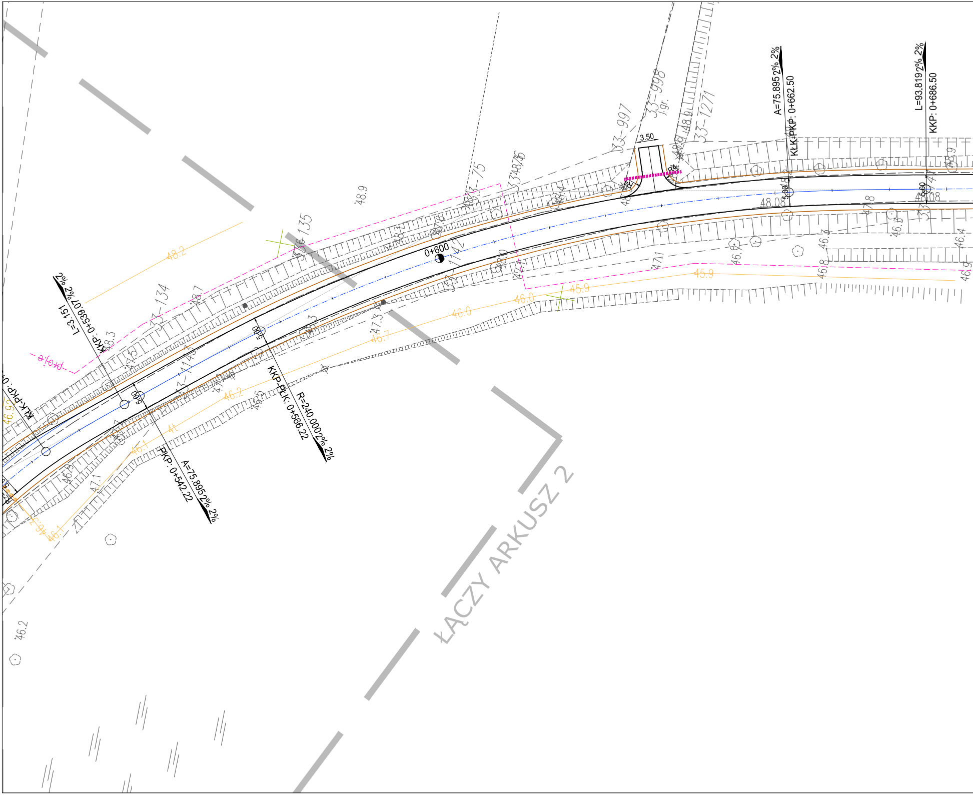
ŁĄCZY ARKUSZ 2
0+600
A=75.895 2% 2%
KLK-PKP: 0+662.50
L=93.819 2% 2%
KKP: 0+686.50
L=3.151 2% 2%
KKP: 0+539.07
KKP-PLK: 0+566.22
R=240.000 2% 2%
PKP: 0+542.22
A=75.895 2% 2%
KLK-PKP: 0+
3.50
5.00
33-997
33-998
j.gr.
33-1271
33-75
33-76
33-135
33-134
33-143
33-142
proj.e
48.2
48.9
48.7
48.3
48.6
48.4
48.08
47.8
47.1
47.3
46.7
46.5
46.2
46.1
46.0
45.9
46.9
46.3
46.8
46.4
47.1
46.2

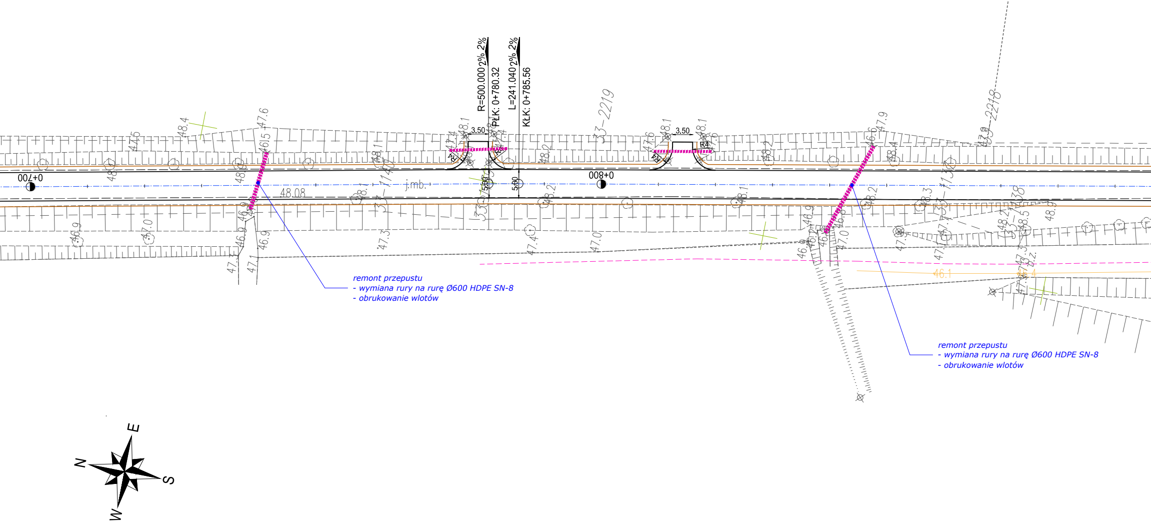
R=500.000
PŁK: 0+780.32
L=241.040
KŁK: 0+785.56
2%
2%
3.50
3.50
R4
5.00
5.00
0+700
0+800
j.mb.
48.08
33-2219
33-2218
33-1140
33-1138
46.1
E
N
S
W

remont przepustu
- wymiana rury na rurę Ø600 HDPE SN-8
- obrukowanie wlotów

remont przepustu
- wymiana rury na rurę Ø600 HDPE SN-8
- obrukowanie wlotów

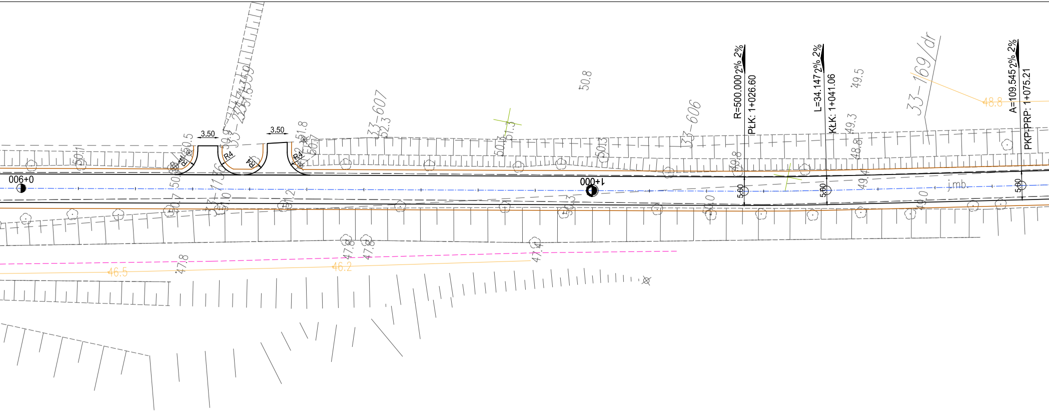
006+0
000+1
3.50
3.50
R4
R4
R4
R4
33-607
33-606
33-169/dr
R=500.000
PŁK: 1+026.60
L=34.147
KŁK: 1+041.06
A=109.545
PKP-PRP: 1+075.21
2% 2%
2% 2%
2% 2%
5.00
5.00
5.00
jmb
50.1
50.5
51.8
52.3
50.8
49.5
49.3
48.8
49.8
49.4
49.0
48.8
51.2
50.7
47.8
47.8
47.8
47.4
46.5
46.2

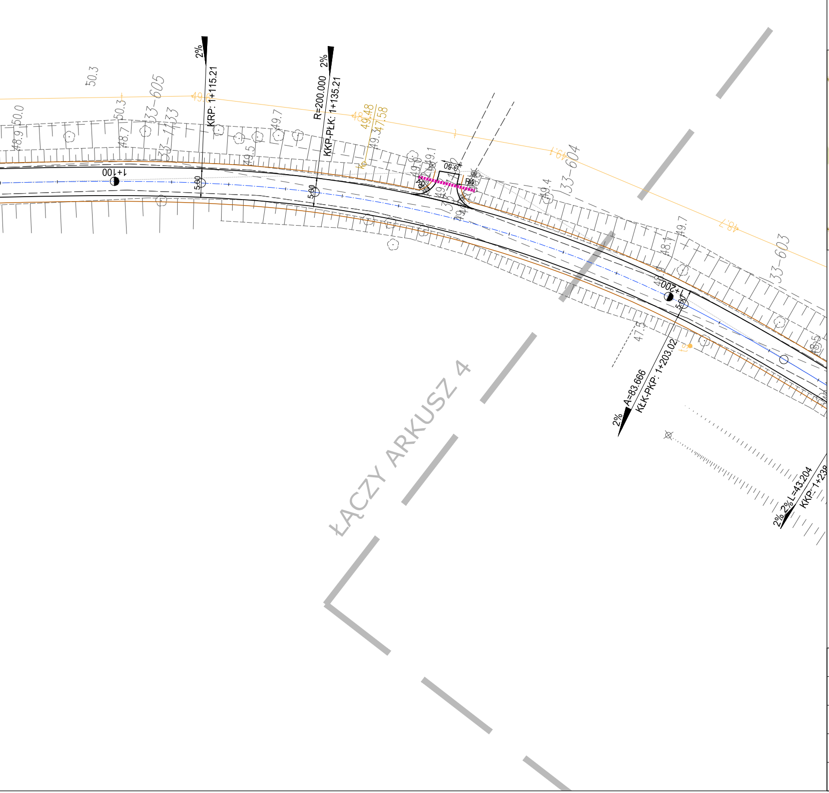
2%
KRP: 1+115.21
R=200.000
2%
KKP-PŁK: 1+135.21
1+100
1+200
5.00
R4
33-605
33-1/33
33-604
33-603
50.3
50.0
48.9
50.3
48.7
49.7
49.5
49.48
47.58
49.3
49.1
49.4
48.7
48.1
49.7
47.5
2%
A=83.666
KŁK-PKP: 1+203.02
2% 2%
L=43.204
KKP: 1+23
ŁĄCZY ARKUSZ 4

SZKIC ORIENTACYJNY
skala 1:25 000

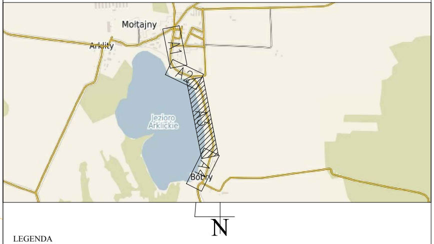
Mołtajny
Arklity
Jezioro Arklickie
Bobry
A1
A2
A3
A4
N

LEGENDA

▭ Projektowana krawędź jezdni z poboczem szer. 1,00 m
▭ Projektowany krawężnik 15/30 wyniesiony 12cm ponad jezdnię / 15/22 wyniesiony 4cm ponad jezdnię
▭ Projektowane obrzeże betonowe 8/30
▭ Projektowany ściek podchodnikowym
▭ Projektowana studnia wpustowa z przykanalikiem
▭ Projektowane przepusty pod koroną drogi / przepusty pod zjazdami
▭ Projektowane rury osłonowe dwudzielna
▭ Projektowana nawierzchnia chodnika/peronu z kostki brukowej betonowej gr.6 cm
🟦 Projektowana nawierzchnia zjazdów z kostki brukowej betonowej gr.8 cm
🟦 Remont chodnika z kostki brukowej betonowej
🟩 Projektowana nawierzchnia zatoki autobusowej z kostki brukowej betonowej gr.8 cm
▭ Projektowane balustrady typu olsztyńskiego

Inwestor:
Powiat Kętrzyński
Plac Grunwaldzki 1, 11-400 Kętrzyn

Jedn. proj.:
PRI Budomar, ul. Jagiełły 24,11-500 Giżycko,
email: budomar1@wp.pl, tel. 602 478 902

Nazwa inwestycji:
Przebudowa progi powiatowej nr 1713N

Tytuł rysunku:
Plan sytuacyjny

Opracował:
mgr inż. Marcin Gołebiowski
WAM/0118/PWOD/17

Skala:	Data:	Nr rysunku:
1:500	07-2018	1.3